Protestantse Kerk

VIERING ROND *DE* SCHRIFT
Zondag 12 november 2023
in de Kerk van de Eenheid, Son

In stilte bereiden wij ons voor

Aanvangswoord
Leven voor God is leven met aandacht. De Geest waait over de wateren en de aarde. De aarde is als het ware "naar boven toe" open. En de Geest daalt neer… en de vrede van God zoekt een weg…

Aansteken van de tafelkaars

Zingen: 91a : 1 - Wie in de schaduw Gods mag wonen
tekst: Jan Duin; mel. Antoine Oomen

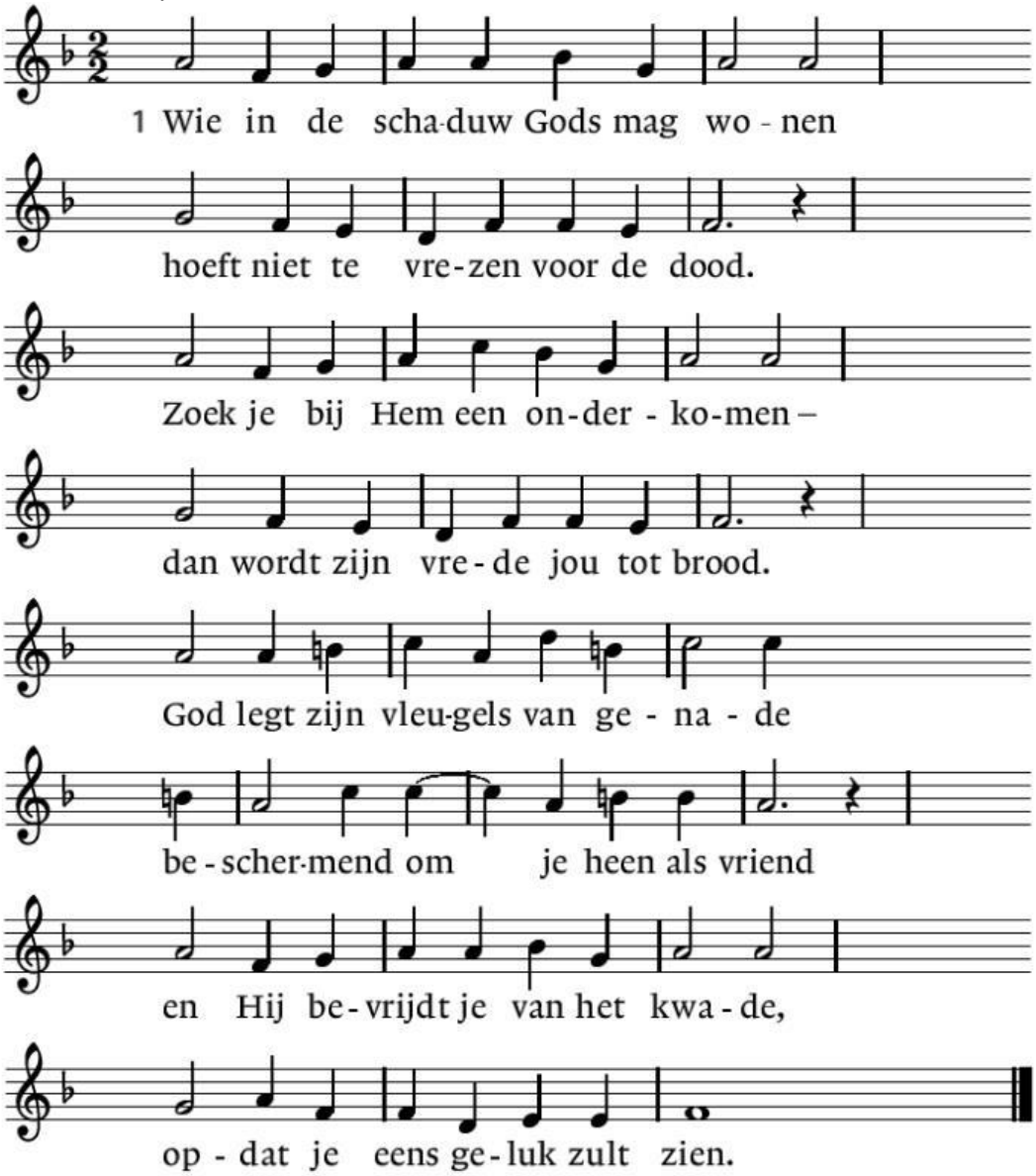

Bemoediging en drempelgebed
Onze hulp is in de Naam van de Eeuwige
makende hemel en aarde.
Zijn Koninkrijk is hier en nu, Zijn macht is majesteit.
Zijn licht in ons allen
Amen

***Zingen*:** 91a: 3 – Geen duister zal je overvallen

Geen duister zal je overvallen,
er is een licht dat eeuwig brandt.
Duizenden doden kunnen vallen, –
jij blijft geschreven in Gods hand.
God is een schild voor zijn getrouwen
die leven van geloof alleen.
Hij zal een nieuwe hemel bouwen
van liefde om hun tranen heen.

Kyriegebed afgewisseld met 3 x responsie 367B

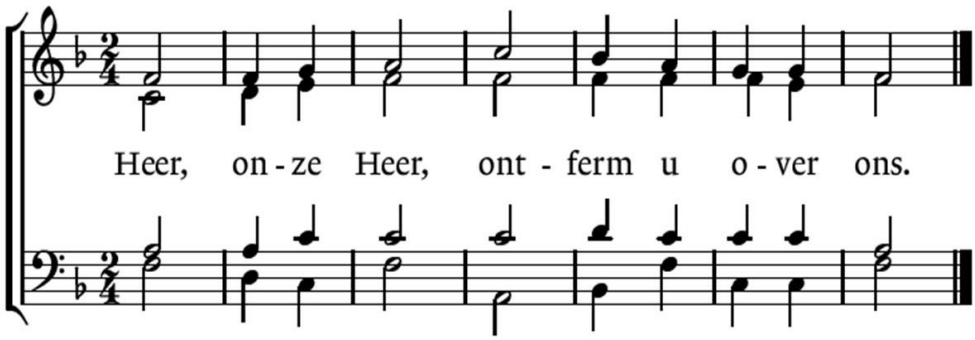

Glorialied 413: 1 - Grote God, wij loven U (zo mogelijk staande)

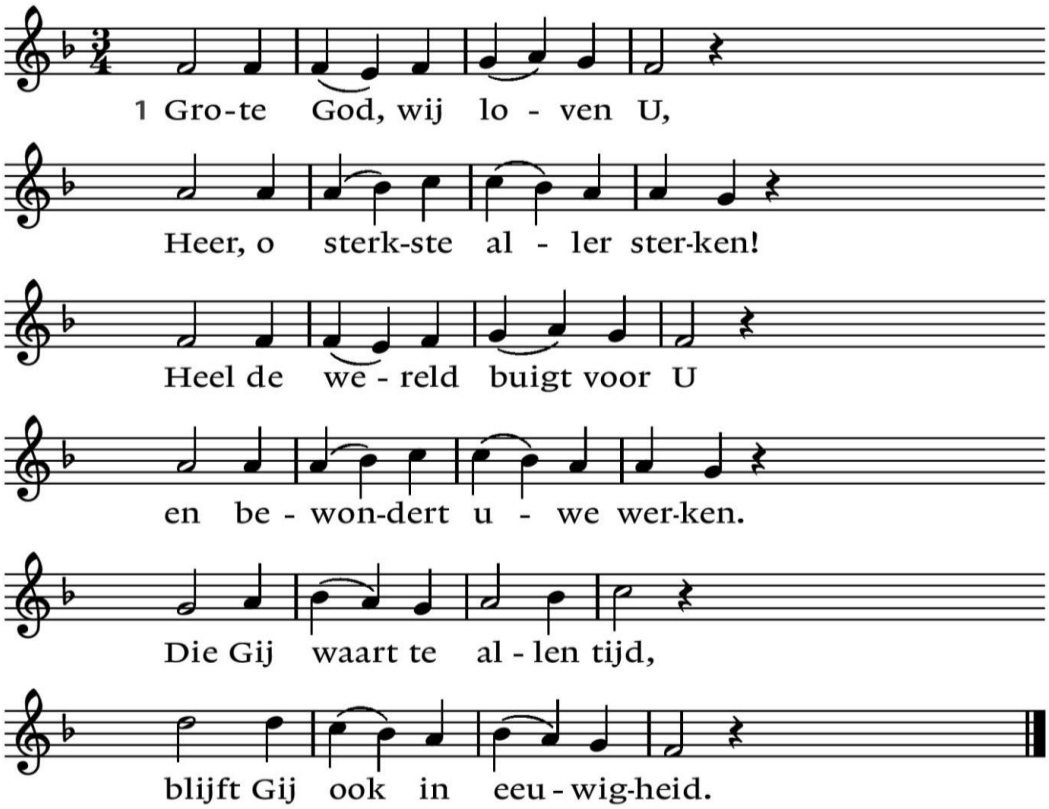

DE SCHRIFT GESPROKEN, GEZONGEN, UITGELEGD

Gebed bij de opening van de bijbel

Lezing: Hooglied 2: 8 t/m 14

Zingen: 908 : 1, 4 – Ik heb U lief o mijn Beminde
tekst: Johann Scheffler; vert. Ad den Besten; mel. Johann Balthasar König

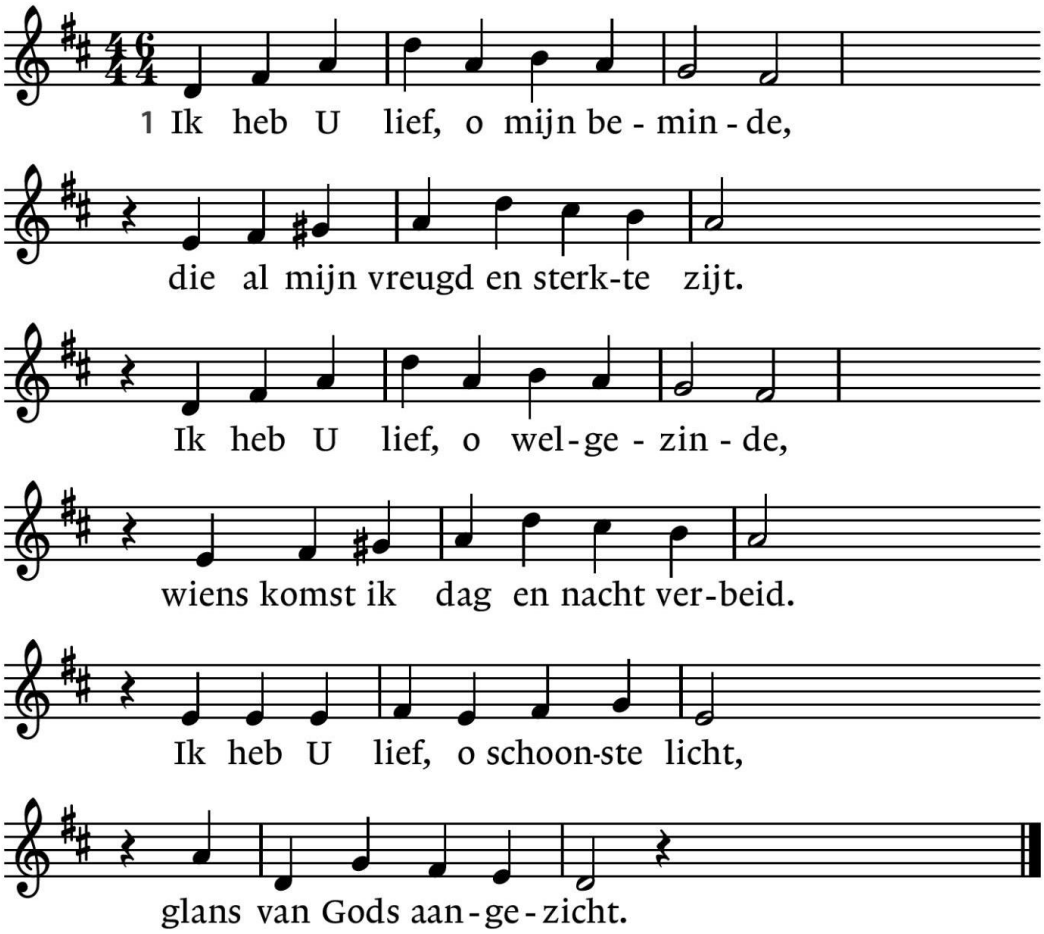

4. Ik ging verdwaald langs vele wegen,
ik zocht U wel, maar vond U niet,
ik ging verblind het duister tegen,
ik minde wat de wereld biedt.
Nu hebt Gij zo mijn hart gewend,
dat ik U heb herkend.

***Lezing*:** Mt. 25: 14 t/m 30

Zingen: Ld 8A: 1, 6 - Heer, onze Heer, hoe heerlijk is uw naam
Tekst: Karel Deurloo; mel. Thomas Tallis

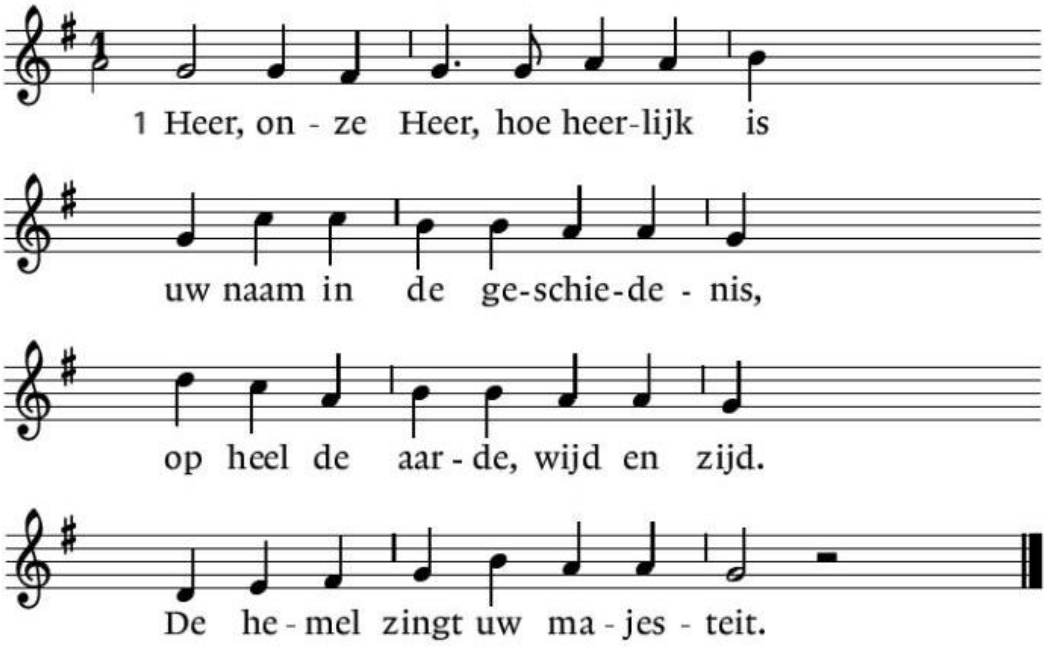

6. Heer, onze Heer, hoe heerlijk is
uw naam in de geschiedenis,
want op de aard' is wijd en zijd
het mensenkind uw majesteit.

Lezing: Efeze 6: 10 t/m 18

Zingen: Ld 912: 2, 6 (Neem mijn handen, maak ze sterk)
Tekst: Frances Ridley Havergal; vert. C.B. Burger; mel. Justin Heinrich Knecht

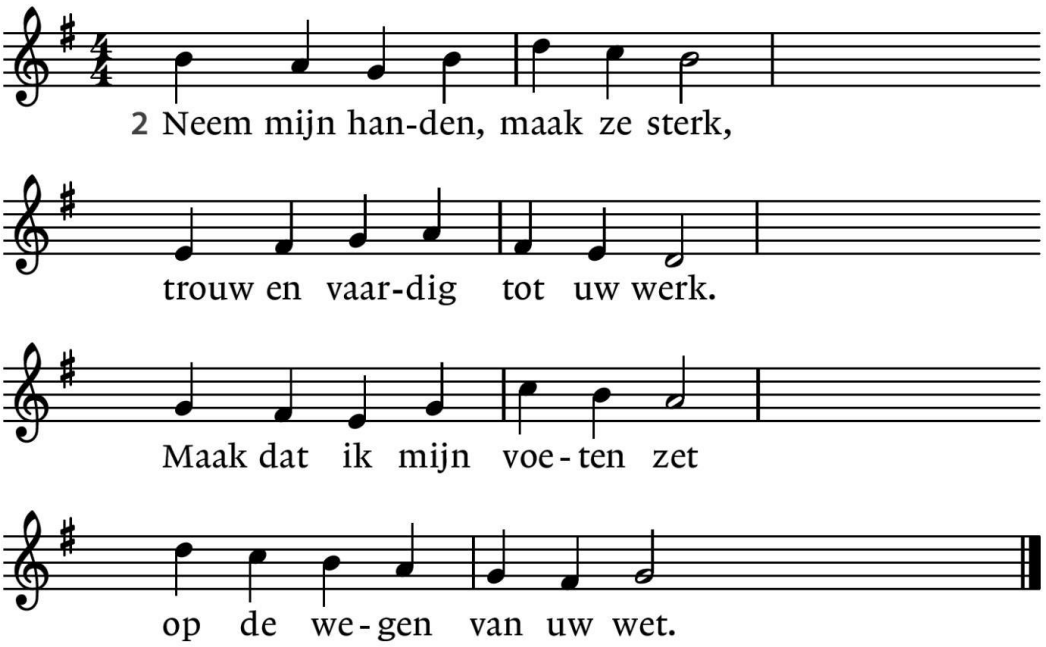

6. Neem ook mijne liefde, Heer,
'k leg voor U haar schatten neer.
Neem mijzelf en voor altijd
ben ik aan U toegewijd.

Prediking: waken, werken, weldoen tot welzijn

Moment stilte, orgelspel

Zingen: Ld 801: 1, 2, 6
tekst: Bernhard Severin Ingemann; vert. Jan Willem Schulte Nordholt; mel. John Stainer

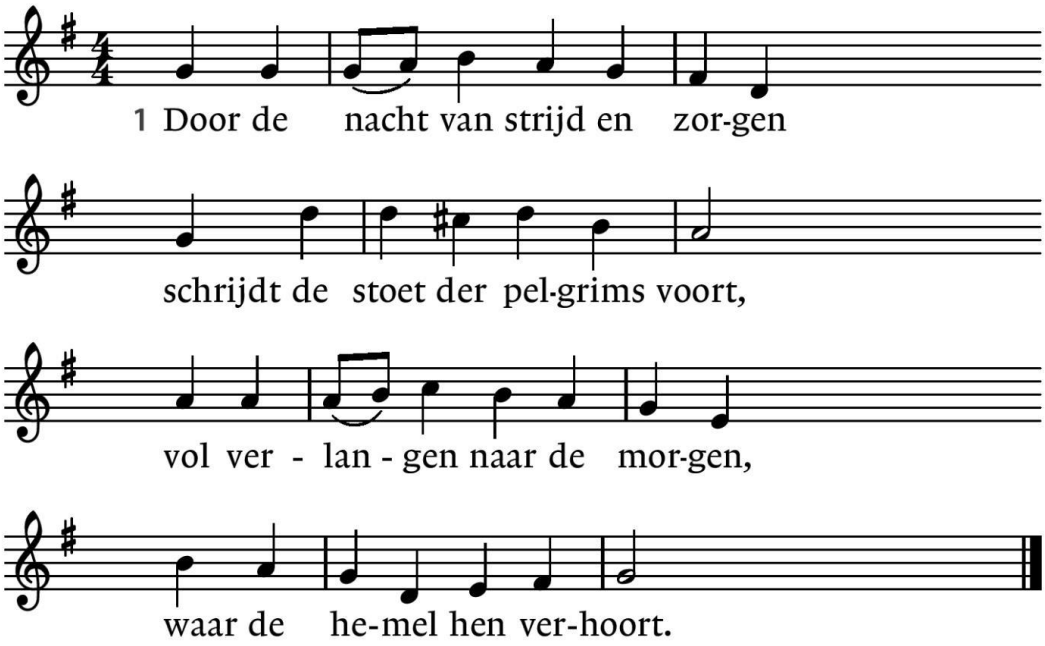

2. Liederen zingend vol vertrouwen
tot zij in het eeuwig licht
in elk ander mens aanschouwen
’t lichten van Gods aangezicht.

6. Eén van hart en één van zinnen,
één in onze aardse strijd,
in ons hemels overwinnen,
één in tijd en eeuwigheid.

<u>ROND DE TAFEL</u>

Nodiging *en toelichting bij de gaven*
Collectedoel: Libanon: kansen voor jongeren
Rekeningnummer: NL89 ABNA 0457 457 457 o.v.v. Z9201488

Gebeden - Stil gebed -

Onze Vader in de hemel,
laat uw naam geheiligd worden,
laat uw koninkrijk komen
en uw wil gedaan worden

op aarde zoals in de hemel.
Geef ons vandaag het brood
dat wij nodig hebben.
Vergeef ons onze schulden
zoals ook wij hebben vergeven
wie ons iets schuldig was.
En breng ons niet in beproeving
maar red ons uit de greep van het kwaad.
Want aan u behoort het koningschap,
de macht en de majesteit
tot in eeuwigheid.
Amen

Tafelgebed met muziek uit Taizé: In manus tuas

Tafelwoorden
De diakenen breken het brood
Gemeenschap van brood en wijn

Tijdens het delen van brood en wijn wordt gezongen

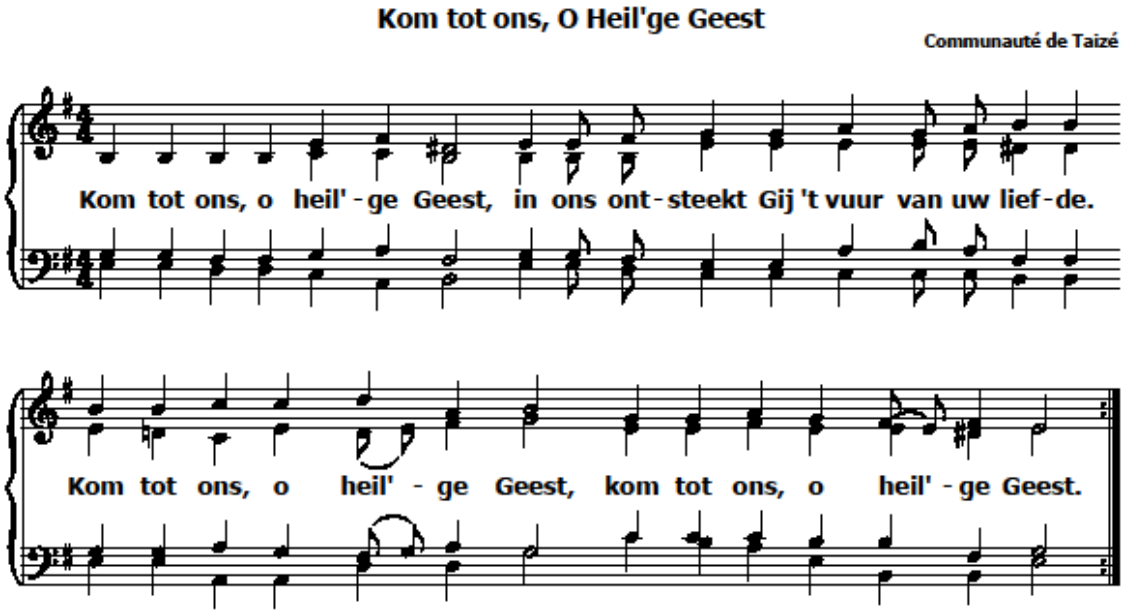

Afsluiting

Slotlied: 1014: 1, 2 en 5 - Geef vrede door van hand tot hand
Tekst: Fred Kaan; vert. Andries Govaert; melodie: Ierland-St. Columbia

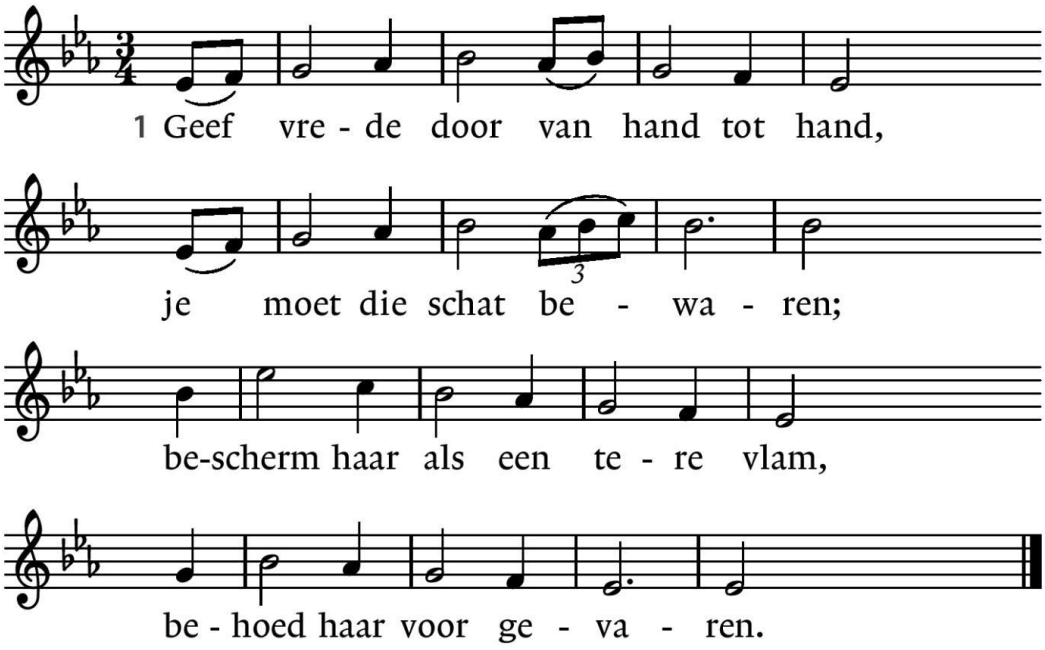

Componist Ierland, Dichter Fred Kaan – 'Put peace into each other's hand'

2. Geef vrede door van hand tot hand
met liefde, onze redding;
wees vriendelijk in woord en daad
bewogen om Gods schepping.

5. Geef Christus door van hand tot hand,
zijn liefde schenkt ons leven.
Geef vrede door, geef haar een kans:
een schat om uit te delen.

Zingen en zegen: 415:1 – Zegen ons Algoede (1e keer orgel, 2e keer gemeente) – zo mogelijk staande
Tekst: Johannes Gossner; vert. Jacqueline v.d. Waals; mel: Chr. Gregor

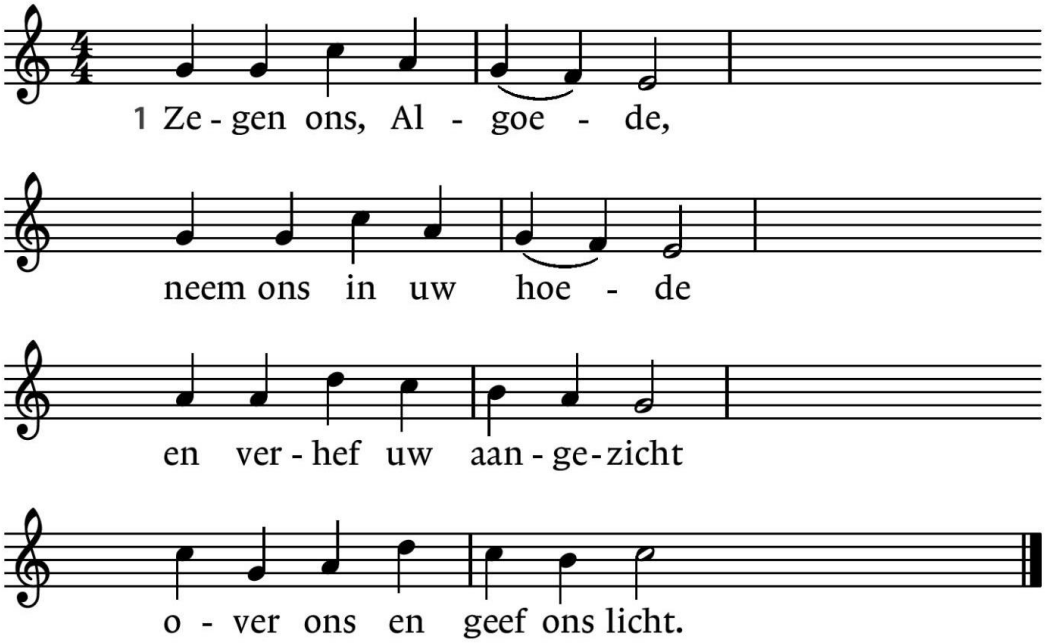

Orgelspel

Na afloop van de dienst ben U van harte uitgenodigd om nog wat na te praten onder het genot van een kopje thee of koffie.